Aviexam Sistemine Soru Yükleme

Eğitmen rolü ile ***AVIEXAM*** sistemine giriş yapılır

Yeni sayfa açma engeli (pop-up) var mı?

Evet

Sağ üst köşedeki üç çizgili menü simgesine tıklayın ve "**seçenekler**"i seçin.
Sol panelde **Gizlilik ve Güvenlik**'e tıklayın.
Sağ penceredeki **İzinler** bölümünün altında **Açılır pencereleri engelle** seçeneğinin işaretini kaldırın.

Hayır

Menü > Sorular

+Yeni Soru Oluştur

Genelge SDED-2024-1.pdf

Dil: → seçeneğinden soru hazırlanacak dil seçilir

\+ Simgesine basılarak soru hazırlanacak eğitim seçilir →

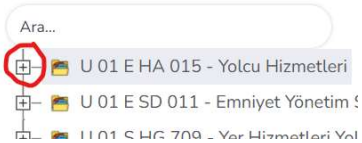

Sorular toplu olarak mı girilecek?

Evet

Excel Dosyası Yükle → seçilir. → Şablon indir

Yapılan yetki başvurusuna göre soru seti hazırlanır

Şablon AVIEXAM sistemine yüklenir

Hayır

\+ → + simgesi basılarak en alt kırılıma kadar ulaşılır →

Soru hazırlanacak başlık seçilerek

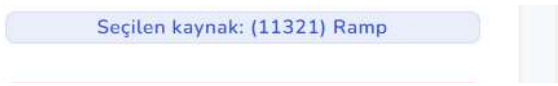

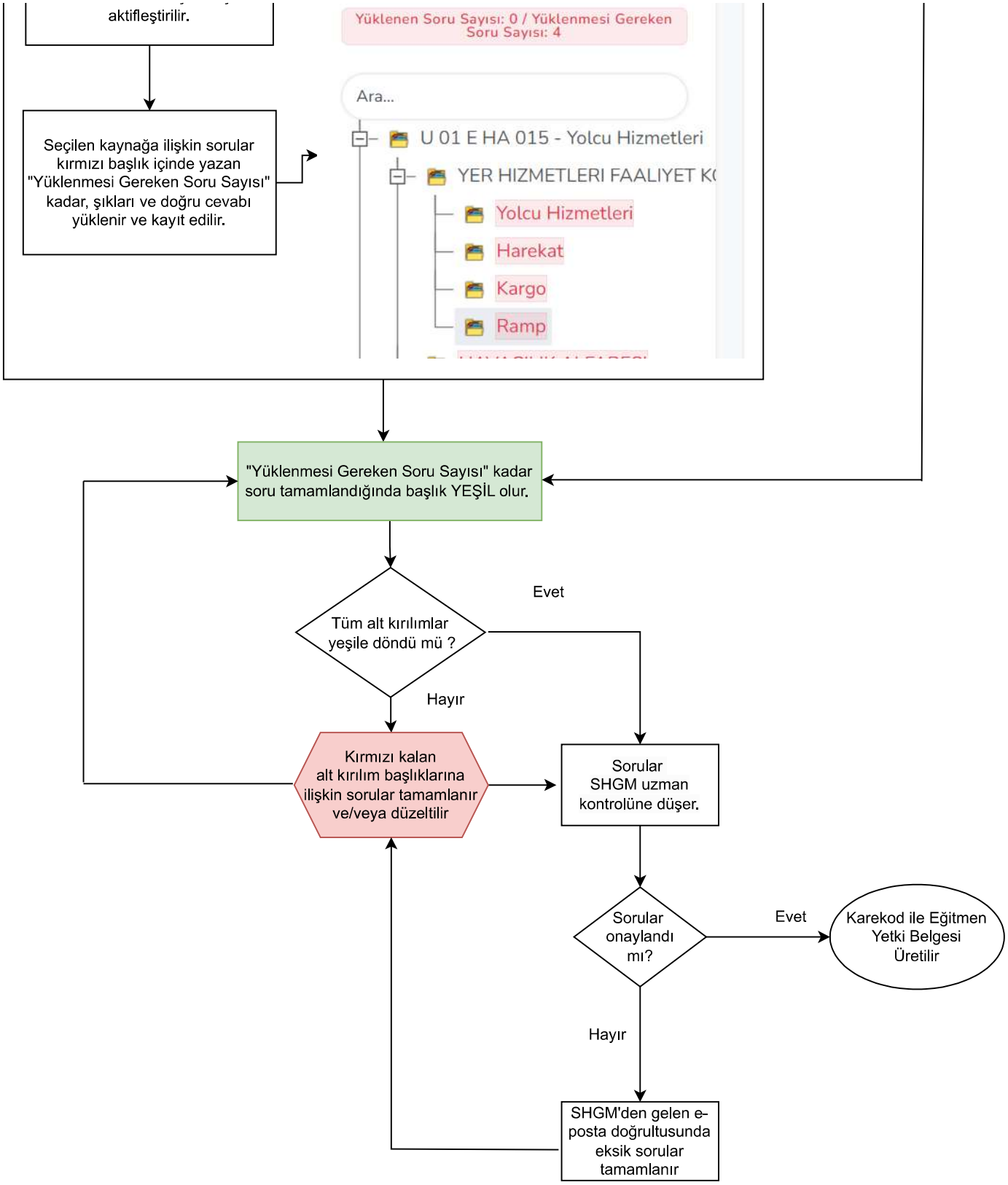
aktifleştirilir.
Seçilen kaynağa ilişkin sorular kırmızı başlık içinde yazan "Yüklenmesi Gereken Soru Sayısı" kadar, şıkları ve doğru cevabı yüklenir ve kayıt edilir.
Yüklenen Soru Sayısı: 0 / Yüklenmesi Gereken Soru Sayısı: 4
Ara...
U 01 E HA 015 - Yolcu Hizmetleri
YER HIZMETLERI FAALIYET K(
Yolcu Hizmetleri
Harekat
Kargo
Ramp
"Yüklenmesi Gereken Soru Sayısı" kadar soru tamamlandığında başlık YEŞİL olur.
Tüm alt kırılımlar yeşile döndü mü ?
Evet
Hayır
Kırmızı kalan alt kırılım başlıklarına ilişkin sorular tamamlanır ve/veya düzeltilir
Sorular SHGM uzman kontrolüne düşer.
Sorular onaylandı mı?
Evet
Karekod ile Eğitmen Yetki Belgesi Üretilir
Hayır
SHGM'den gelen e-posta doğrultusunda eksik sorular tamamlanır